

FÖRDERUNG UND THERAPIE IN DER IFF-SPZ

Heilpädagogischer Fachbereich:

- ganzheitliche Frühförderung, besonders der Wahrnehmung und Spielentwicklung
- Elternberatung und Anleitung
- lebensweltorientierte Familienbegleitung

Medizinisch-therapeutischer Fachbereich:

- kinderärztliche / neuropädiatrische Beratung ggf. mit EEG
- Physiotherapie, besonders nach dem Bobath- und Vojtakzept
- Ergotherapie mit Sensorischer Integrations-therapie und Affolter-Therapie
- Logopädie, besonders mit Unterstützter Kommunikation sowie Behandlung von Fütter- und Schluckstörungen

Psychologischer Fachbereich:

- psychologische und sozialpädagogische Beratung

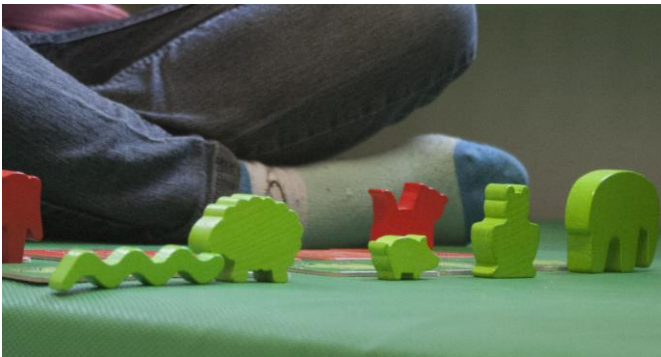

KONTAKT



Interdisziplinäre Frühförderstelle am
Sozialpädiatrischen Zentrum (IFF-SPZ)

Haus St. Barbara
Barbarastr. 4
06110 Halle (Saale)

Erstkontakt / Anmeldung

Sandra Hertz
Telefon (0345) 213-58 01
s.hertz@krankenhaus-halle-saale.de

Koordination in der IFF-SPZ

Telefon (0345) 213-58 10
Telefax (0345) 213-58 13
iff-spz@krankenhaus-halle-saale.de
www.krankenhaus-halle-saale.de

Fotos: Anne Hirsch, Jessica Rogsch, Hochschule Merseburg
Stand: 01/2014, Dok.-ID: 2938



KRANKENHAUS
ST. ELISABETH &
ST. BARBARA

SOZIAL-
PÄDIATRISCHES
ZENTRUM

**Interdisziplinäre Frühförderstelle am
Sozialpädiatrischen Zentrum
Halle (Saale)
IFF-SPZ**



WAS IST „KOMPLEXLEISTUNG FRÜHFÖRDERUNG“?

Die Komplexleistung Frühförderung ist eine interdisziplinäre und damit multiprofessionelle Art der Diagnostik, Förderung und Therapie. Sie ist für Kinder von 0 Jahren bis zum Schuleintritt bestimmt und gilt für Kinder mit:

- Behinderungen
- drohenden Behinderungen
- Entwicklungsstörungen

Die Komplexleistung besteht aus einer Kombination von heilpädagogisch-psychologischen und medizinisch-therapeutischen Maßnahmen.

Dabei arbeiten wir in der IFF-SPZ eng mit Eltern, Ärzten, regionalen Frühförderstellen, Kindergärten und Ämtern zusammen.

Damit wir tätig werden können, benötigen wir einen gültigen **Überweisungsschein** Ihres Kinder- oder Hausarztes

an: IFF-SPZ

Diagnose: Entwicklungsstörung

Auftrag: Interdisziplinäre Eingangsdiagnostik Frühförderung

DIAGNOSTIK IN DER IFF-SPZ

Den Beginn der Komplexleistung Frühförderung stellt die interdisziplinäre Eingangsdiagnostik dar.

In der IFF-SPZ finden eine medizinische, eine heilpädagogische und eine entwicklungspsychologische Untersuchung statt.

Gegebenenfalls schließen sich weiterführende Diagnostiken aus den Bereichen Ergotherapie, Physiotherapie und Logopädie an.

Nach durchlaufener Diagnostikphase wird im interdisziplinären Team ein Förder- und Behandlungsplan mit Befunden, Förderempfehlungen und Förderzielen erstellt. Dabei orientieren wir uns am Grundsatz der Teilhabe (SGB IX) bzw. der Partizipation (ICF) der Familien in ihrem Lebensumfeld.

In einem Auswertungsgespräch wird mit den Eltern das familiennahe und individuelle Hilfeangebot abgestimmt und von uns bei den zuständigen Kostenträgern eingereicht.



TEAM

Die IFF-SPZ Halle (Saale) besteht aus einem multiprofessionellen Team aus den Fachbereichen:

- Kinder- und Jugendmedizin / Neuropädiatrie
- Psychologie
- Heilpädagogik
- Sozialpädagogik
- Logopädie
- Ergotherapie
- Physiotherapie

