

# ORGANISATION

## Ehrensymposium

zum 100. Geburtstag von  
OMR Prof. Dr. med. habil. Walther Matzel  
4. November 2021 | 18.00 - 20.00 Uhr

## Veranstaltungsort:

Literaturhaus Halle  
Bernburger Str. 8, 06108 Halle (Saale)

## Hinweis Covid-19:

Es gilt die aktuelle Eindämmungsverordnung des Landes Sachsen-Anhalt. Bitte weisen Sie zur Veranstaltung nach, dass Sie geimpft, genesen oder aktuell getestet sind (nicht älter als 24 h).

# ANMELDUNG

## Bitte bis zum 02.11.2021.

Sekretariat der Med. Klinik III

Frau Arlt / Frau Marien  
Tel. (0345) 213 - 4287 oder - 4281  
Fax: (0345) 213 - 4282

E-Mail: sekretariat.med3@krankenhaus-halle-saale.de

Hiermit melde ich mich verbindlich an.

Ort/Datum

Unterschrift

Stempel:



KRANKENHAUS  
ST. ELISABETH &  
ST. BARBARA

## Krankenhaus St. Elisabeth und St. Barbara Halle (Saale)

Mauerstraße 5 | 06110 Halle (Saale)

Medizinische Klinik III  
Pneumologie, Hämatologie-Onkologie

Chefarzt Dr. Ralf Heine

[www.krankenhaus-halle-saale.de](http://www.krankenhaus-halle-saale.de)



Elisabeth Vinzenz  
Verbund

Das Krankenhaus St. Elisabeth und St. Barbara Halle (Saale) gehört zum Elisabeth Vinzenz Verbund – einer starken Gemeinschaft katholischer Krankenhäuser, die für Qualität und Zuwendung in Medizin und Pflege stehen.



KRANKENHAUS  
ST. ELISABETH &  
ST. BARBARA

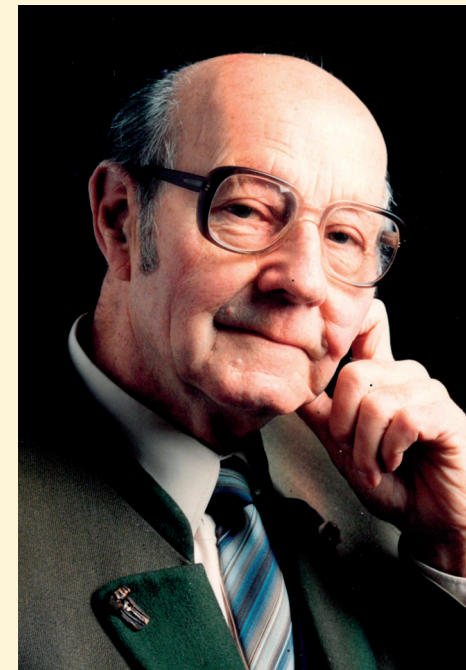

## Ehrensymposium

zum 100. Geburtstag von  
OMR Prof. Dr. med. habil. Walther Matzel

4. November 2021 | 18.00 - 20.00 Uhr  
Literaturhaus Halle

# EINLADUNG

---

Liebe Kolleginnen und Kollegen,

Herr OMR Prof. Dr. med. habil. Walther Matzel war ein hervorragender Arzt und Lungenspezialist, der die Medizin in Halle und der Region in besonderem Maße geprägt hat. Als ausgezeichneter Rhetoriker bereicherte er mit seinen Vorträgen zahlreiche regionale und überregionale wissenschaftliche Veranstaltungen. Er gilt als einer der deutschen Begründer der klinischen Zytologie. Seine sorgfältige Herangehensweise bei der Lösung klinischer Probleme und der außerordentlich respekt- und oft auch humorvolle Umgang mit seinen Patienten waren immer wieder vorbildlich und beeindruckend.

Neben der ärztlichen und wissenschaftlichen Arbeit widmete er sich besonders der Lehre. Über Jahrzehnte hinweg hielt er seine legendären und stets gut besuchten Lungenheilkunde-Vorlesungen an der Martin-Luther-Universität Halle-Wittenberg und bildete Ärzte in der Pneumologie aus. Als grandioser Lehrer verstand er es, mit ditaktischem Geschick und Feingefühl, sein Wissen weiter zu geben.

Prof. Matzel hat auch mich geprägt und ist bis heute ein großes Vorbild für mich und viele andere Kolleginnen und Kollegen. Trotz großer Verdienste blieb er bescheiden.

Herr Prof. Matzel wäre in diesem Jahr 100 Jahre alt geworden. Als sein letzter Schüler ist es mir ein Bedürfnis, ihn aus diesem Anlass mit einem wissenschaftlichen Symposium zu ehren, in dem besonders klinische Belange im Vordergrund stehen sollen.

Sie sind herzlich zu diesem Ehrensymposium eingeladen, mit dem das „Seminar klinische Zytologie in der Pneumologie“, in diesem Jahr erstmals mit umfassenden internationalen Beiträgen, eingeleitet werden soll.



Dr. med. Ralf Heine

# PROGRAMM

---

## **Einführung und Moderation**

Dr. med. Ralf Heine, Dr. med. Werner Wurbs

## **Rolle der klinischen Untersuchung bei Pleuraerkrankungen**

Dr. med. Bettina Wollschläger

## **Lesung aus „Der Zauberberg“ (Th. Mann)**

Reinhard Straube

## **Rolle der Zytologie und Thorakoskopie für die Diagnostik von Pleuraerkrankungen**

Dr. med. Ralf Heine

## **George Gershwin „Prelude Nr. 2“**

Alexander Suckel

## **Rolle der klinischen Zytologie und der Bestimmung des Hyaluronsäuregehaltes für die Diagnostik des Pleuramesothelioms**

PD Dr. med. Lutz Welker

## **Verse von Wilhelm Busch**

Reinhard Straube

## **Problematik der histologischen Diagnostik von Mesotheliomen der Pleura**

Dr. med. Jürgen Knolle, Dr. med. Antje Hölsken

## **Verse von Erich Kästner**

Reinhard Straube

## **Therapie des Pleuramesothelioms**

Prof. Dr. med. Wolfgang Schütte

## **Dmitri Schostakowitsch Präludium D-Dur aus „24 Präludien und Fugen für Klavier“**

Alexander Suckel

# REFERENTEN

---

## **Dr. med. Ralf Heine**

Chefarzt der Medizinischen Klinik III, Krankenhaus St. Elisabeth und St. Barbara Halle (Saale), Mauerstraße 5, 06110 Halle

## **Dr. med. Antje Hölsken**

Institut für Pathologie, Krankenhaus Martha-Maria Halle-Dörlau, Röntgenstr. 1, 06120 Halle (Saale)

## **Dr. med. Jürgen Knolle**

Chefarzt Institut für Pathologie, Krankenhaus Martha-Maria Halle-Dörlau, Röntgenstr. 1, 06120 Halle (Saale)

## **Prof. Dr. med. Wolfgang Schütte**

Chefarzt der Klinik für Innere Medizin II, Krankenhaus Martha-Maria Halle-Dörlau, Röntgenstraße 1, 06120 Halle (Saale)

## **Reinhard Straube**

Schauspieler, neues Theater Halle (Saale), Große Ulrichstraße 51, 06108 Halle (Saale)

## **Alexander Suckel**

Leiter des Literaturhauses Halle (Saale), Literaturhaus Halle, Bernburger Str. 8, 06108 Halle (Saale)

## **PD Dr. med. Lutz Welker**

Institut für Pathologie UKE Hamburg, Zytologie, Martinstraße 52, 20246 Hamburg

## **Dr. med. Bettina Wollschläger**

Oberärztin der Klinik für Innere Medizin I, Universitätsklinikum Halle (Saale), Ernst-Grube-Str. 40, 06120 Halle (Saale)

## **Dr. med. Werner Wurbs**

Ehem. Oberarzt, Lungenklinik Halle-Dörlau, Bezirkskrankenhaus Halle, Röntgenstraße 1, 06132 Halle (Saale)